

2024년 인제군수배 전국 오리엔티어링 대회

[국가대표 선발전을 겸함]

□ 대회 개요

○ 목 적

- 가. 전국대회를 통하여 참가자들에게 하늘내린 청정 인제를 알리고 새로운 산림 레포츠(오리엔티어링)를 통해 가족 및 지역사회의 화합을 이끌어 냄
- 나. 국민 건강, 삶의 질 향상을 위한 산림 레포츠(오리엔티어링) 참여 기회 제공을 통한 산림 레포츠의 저변 확대 및 활성화
- 다. 지역사회 연계를 통한 홍보 효과 도모

○ 일 시 : 2024년 5월 26일(일) 10:00~14:00 **첫주자 10:30~출발**

○ 장 소 : 강원도 인제군 상남면 일원(상남생활체육공원)

○ 주최/주관 : 대한오리엔티어링 강원도연맹

○ 후 원 : 인제군, 인제군의회, 인제군체육회, 대한오리엔티어링연맹

□ 경기운영 개요

- 경기 종목 : 단거리(sprint distance) 경기
- 경기 방식 : 정해진 지점을 순서대로 가능한 한 빨리 찾아 돌아오는 방식
- 경기 규칙 : 대한오리엔티어링연맹(KOF) 대회규정에 따름.
- 경기 지도 : 단거리 경기 - ISSprOM2019 축척 1/4,000 등고선 간격 2.5m
- 컨트롤 위치 설명 : 국제연맹(I.O.F) 기호를 사용
- 기록 계측 : 국제연맹 공인 전자 편칭 시스템 (Sportident) 사용
- 대표 선발전 : 2025년도 국가대표 선발전을 겸함. (성인대표, 청소년대표)
- 대회감독관 : 소병조

□ 경기종목 (클래스)

개 인 전					단 체 전	
남 자		여 자		대상, 출생년도	클래스	코스거리
클래스	코스거리	클래스	코스거리			
M10	1.8km	W10	1.6km	초등1~3학년	가족부	2.0km
M13	2.0km	W13	1.8km	초등4~6학년	※ 2017년 이후 출생자는 가족부로 참가 가능함.	
M16	2.2km	W16	2.0km	중학생		
M19	2.4km	W19	2.2km	고등학생		
MN	2.2km	WN	2.0km	제한없음(초보자)		
M21-A	3.4km	W21-A	3.0km	1990~2003년		
M21-B	3.0km	W21-B	2.8km	대학생		
M21-C	3.0km	W21-C	2.8km	군인		
M35	3.2km	W35	3.0km	1980~1989년		
M45	3.0km	W45	2.8km	1970~1979년		
M55	2.8km	W55	2.6km	1960~1969년		
M65	2.6km	W65	2.4km	~1959년		
MJYE	3.0km	WJYE	2.8km	2004년 이후		
M21E	4.0km	W21E	3.5km	제한 없음(유자격자)		

1. E 클래스는 국가대표 선발전으로 진행됨.

- 성인대표 선발전은 M21E, W21E 클래스이며, KOF 공인대회에 5회 이상 경험자에 한함.
- 청소년대표 선발전은 MJYE, WJYE 클래스이며, 2004년생은 대회 참가는 가능하나 선발대상에서는 제외됨.

2. 능력에 따라 자신의 연령 보다 상위 클래스에 신청할 수 있음.

3. 가족부는 초등학생 이하 1명 이상을 포함하여 2인 이상으로 참가 해야 하며, 성별, 인원에 대해 이의 제기를 할 수 없음.

4. 클래스별 인원이 너무 많거나 적으면 분리 또는 통합할 수 있음.

5. 초,중,고 학생부 개인전은 2인으로도 참가 가능함.

□ 참가신청 안내

○ 신청 마감일 : 2024. 5. 17.(금) 20:00까지 (마감일 이후 신청 불가)

○ 신청방법

- 개인은 홈페이지(강원연맹 다음카페 - 회원 가입 필수) 및 메일 접수,
단체는 참가신청서 작성 후 E-mail 제출(단체) 및 참가비 입금

- E-mail : kw03011@naver.com

- 참가비 입금 : 농협 351-1195-7651-93

최원일 (대한오리엔티어링 강원연맹)

○ 참가비 안내

구분	참가비	비고	
개인전	초,중,고	10,000원/인	- 인제지역 청소년 할인 제도 적용
	대학 및 일반부	20,000원/인	
	군인	15,000원/인	- 인제지역 군인 할인 제도 적용
	엘리트(성인)	30,000원/인	
	엘리트(청소년)	15,000원/인	
단체전	가족(팀당)	20,000원/팀	- 인제지역 가족 할인 제도 적용

※ 인제지역 할인제도 세부 사항은 2차 공지시 안내 예정

○ 신청시 유의사항

- 성명, 종목(클래스), 생년월일, 연락처, 전자(SI)카드 대여 여부(보유자는 번호)
등은 필수 입력사항임.

- 신청 마감일(2024. 5. 17.(금))까지 참가신청서 제출 및 참가비 입금이
완료되어야 접수 완료 됨.(미납자는 시상에서 제외)

- 참가비는 어떠한 경우라도 반환되지 않음.

□ 시상

- 시상식은 12시 30분부터 진행 예정이며, 전 클래스 1~3위에게 시상함.
- M21E, W21E 우승자를 대회 우승자로 함.

□ 대회장 위치 및 출입금지 구역 (Embargoed Area)

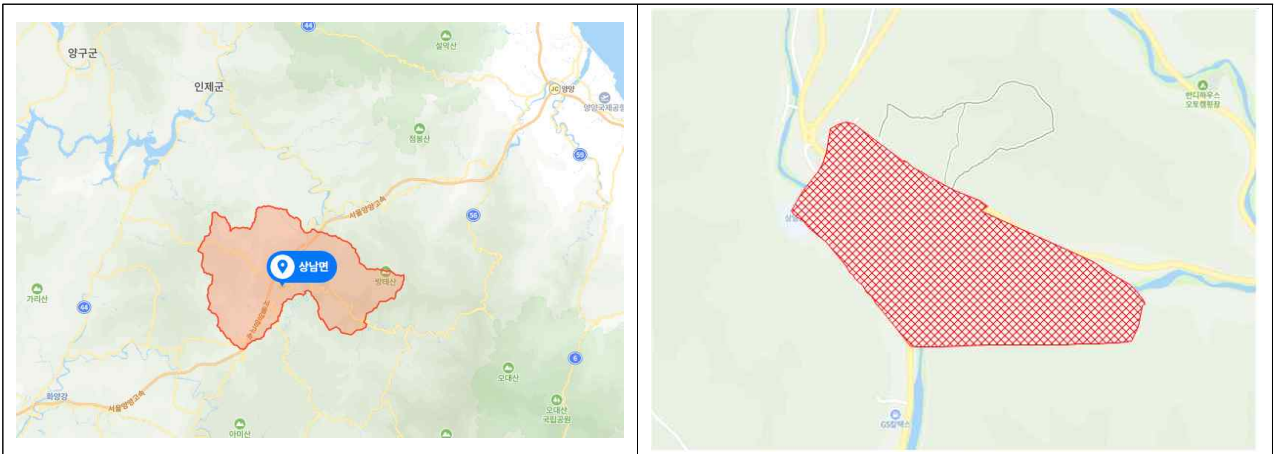

※ 대회 참가자는 대회 당일 본인의 경기 시작 전에는 경기장에 출입할 수 없습니다. (집결지는 별도 공지 예정)

□ 기타

- 참가자는 경기 당일 오전 10시까지 대회장 접수처에 등록 완료하고 경기시작 10분전 출발구역으로 이동해야 합니다.
- 나침반대여는 참가신청서에 미리 대여 신청을 한 경우에만 가능합니다. (대여 비용 2,000원 당일 납부)
- 출발은 **오전 10시 30분부터(첫주자 출발)** 진행되며, 늦게 도착한 경우라도 소요 시간은 처음 지정한 시각부터 계산되고, 진행요원의 안내에 따라 출발해야 합니다.
- 대회 중 주최 측의 명백한 잘못에 의한 경우가 아닌 사고에 대한 책임은 선수 본인에게 있으며, 대회 중 발생할 수 있는 만일의 안전사고에 대비하여 관련 보험을 가입 예정입니다.

- 경기장내 공공시설물의 훼손, 사유지, 화단 등에 들어가거나 혹시 피해를 주었다면 본인이 책임을 져야 합니다.
- 당일 정오 13시부터 컨트롤을 철수하며, 선수는 경기를 중단하고 골인 지점으로 돌아와야 합니다. 이 경우 전자카드를 반드시 골인지점에 제출하여야 합니다. (포기한 경우도 포함)
- 집결지, 출발리스트, 대회 정보 등은 신청 마감 후 추후 강원연맹 다음카페 등에 공지할 예정입니다.
- 기타 대회 관련 문의 :
 - 010-5371-3640 (대회 운영위원장)
 - 010-3025-1466 (강원연맹 전무이사)

강원연맹 카페 <https://cafe.daum.net/gangwonorienteering>

2024년 [인제군수배] 전국오리엔티어링대회 참가 신청서

No	클래스	성명	생년월일	시도연맹	소속(단체)	Si카드번호 (보유자)	참가비(원)	전화번호	나침반대여
1									
2									
3									
4									
5									
6									
7									
8									
9									
10									
합계									

〈개인정보수집 / 이용 동의〉

1. 개인정보의 수집/이용 목적: 경기참가 신청자의 업무처리에 필요한 개인정보를 수집하여 이용하고자 함.
2. 수집하고자 하는 개인정보의 항목: 성명, 성별, 생년월일, 소속, si카드번호, 전화번호, 이메일 등
3. 개인정보의 보유 및 이용 기간: 경기 종료 후 즉시 파기함.

개인정보 보호법에 따라 본인의 개인정보를 위와 같이 수집, 이용에 동의함(서명), 동의하지 않음(서명).

2024. . . .

대표 신청자: _____ (서명)

■ 접수 e-mail : kw03011@naver.com / ■ 참가비 입금계좌 : [농협 351-1195-7651-93](tel:351-1195-7651-93) **최원일**(대한오리엔티어링 강원연맹)

(사)대한오리엔티어링 강원도연맹 귀중