



제10회

제주특별자치도연맹회장배

전국오리엔티어링대회

- 일 자 : 2023. 7. 9. (일)
- 장 소 : 제주대학교 일원
- 주최/주관 :  (사)제주특별자치도오리엔티어링연맹
- 후 원 :  (사)대한오리엔티어링연맹
 제주대학교



대한오리엔티어링제주특별자치도연맹

JEJU SPECIAL SELF GOVERNING PROVINCE ORIENTEERING FEDERATION KOREA

제10회 제주특별자치도연맹회장배 오리엔티어링대회 요강

[The 10th Jeju Special Self-Governing Province Orienteering Championships]

■ 대회개요

- 대회명 : 제10회 제주특별자치도연맹회장배 전국오리엔티어링대회
- 일 시 : 2023. 7. 9.(일)
접수 08시30분 / 첫주자 출발 10시00분
※ 우천 시 진행함.
- 장 소 : 제주대학교 일원
- 주 최 : 사)대한오리엔티어링 제주특별자치도연맹
- 후 원 : 사)대한오리엔티어링연맹, 제주대학교

■ 경기개요

- 경기형식 : Foot-O (스프린트)
- 경기규칙 : (사)대한오리엔티어링연맹 경기규칙 및 IOF 경기규칙에 준함
- 경기지도 : ISSprOM 2019-2 지도제작규정에 의해 제작
- 축척 1:4,000 , 등고선 2.5M
- 컨트롤 위치설명 : 국제오리엔티어링연맹(IOF) Control에 관한규정
(ISCD)에 준함
- 펀칭 및 게시 시스템 : SI 전자펀칭 시스템, Mulka2 프로그램 사용
- 대표선발전 : 청소년 (MJYE, WJYE), 성인 (M21E, W21E)
- 첫주자 출발시간 : 2023. 7. 9.(일) 10:00
- 복 장 : 복장에 특별한 제한은 없음(**※ 단, 집결지내 스파이크 착용금지**)
- 테레인 정보 : 추후공지



■ 경기 클래스

개 인 전					단 체 전	
남자		여자		대상, 출생년도		
클래스	코스거리	클래스	코스거리		클래스	코스거리
MN	1.8km	WN	1.6km	제한없음(초보자)	가족팀	2.0km
M10	1.8km	W10	1.6km	초등1~3학년	단체팀	2.8km
M13	2.0km	W13	1.8km	초등4~6학년		
M16	2.2km	W16	2.0km	중학생		
M19	2.4km	W19	2.2km	고등학생		
M21	3.5km	W21	3.2km	1989~2004년		
M35	3.3km	W35	3.0km	1979~1988년		
M45	3.0km	W45	2.8km	1969~1978년		
M55	2.6km	W55	2.4km	1959~1968년		
M65	2.4km	W65	2.2km	1958년 이전		
MJYE	3.5km	WJYE	3.2km	2003년 이후		
M21E	3.8km	W21E	3.5km	제한없음(유자격자)		

- E클래스는 국가대표 선발전으로 진행됨.
 - 성인 대표 선발전은 M21E, W21E 클래스이며, 21세 이상으로 KOF 공인대회에 3회 이상 경험자에 한함.
 - 청소년대표 선발전은 MJYE, WJYE 클래스이며, 2003년생은 대회 참가는 가능하나 선발 대상에서는 제외됨.
- 능력에 따라 자신의 연령 보다 상위 클래스에 신청할 수 있음.
- 가족부는 초등학생 이하 1명 이상을 포함하여 2인 이상, 단체팀은 성인 2명으로 구성하여 참가해야 하며, 성별·인원에 대해 이의제기를 할 수 없음.
- 클래스별 인원이 너무 많거나 적으면 분리 또는 통합할 수 있음.
- 코스 거리 및 등고선 간격은 변경될 수 있음.
- 당일 접수는 받지 않음.**
- M21/W21 클래스에 대학생그룹이 단체로 참가할 경우 추후 분리.



■ 참가 신청방법

1. 신청 마감일 : 2023. 6. 30 (금) 21:00 까지

※ 마감일 이후 신청은 받지 않습니다.

2. 신청방법

가. 첨부된 신청서 양식에 신청자 정보를 작성하여 E-Mail 전송

E-Mail 주소 : mmomo1111@hanmail.net

나. 문의전화 : 대회장 : 010-3691-6298

사무국 : 010-9660-4731

3. 신청 시 유의사항

- 성명, 종목(클래스), 생년월일, 연락처 등은 필수 입력사항임.
- 참가 신청 후 1일 이내에 참가비를 입금해야 최종 접수 완료됨.
- 참가비는 어떠한 경우라도 반환되지 않음.
- 개인 SI-Card 사용자는 참가신청 시 SI-Card 번호 등록자에 한함.
- 개인 SI-Card 사용자일지라도 참가비 할인 없음.

4. 참가비 및 입금계좌

구 분			참 가 비
개인전	학생	초, 중, 고	5,000원/인
	성인	대학 및 일반부	15,000원/인
선발전	청소년 엘리트(MJYE, WJYE)		15,000원/인
	성인 엘리트(M21E, W21E)		30,000원/인
단체전	가족 팀		20,000원/팀
	단체 팀		20,000원/팀

※ 신청자 중 제주대학교 재학생은 참가비 면제
(신청서 접수 시 소속에 학교명 및 실과 명 기입 후 신청)

※ 참가비 입금계좌 : 농협 301-0129-9328-81 (대한오리엔티어링제주연맹)



■ 대회장 위치 및 출입금지구역(Embargoed Area)

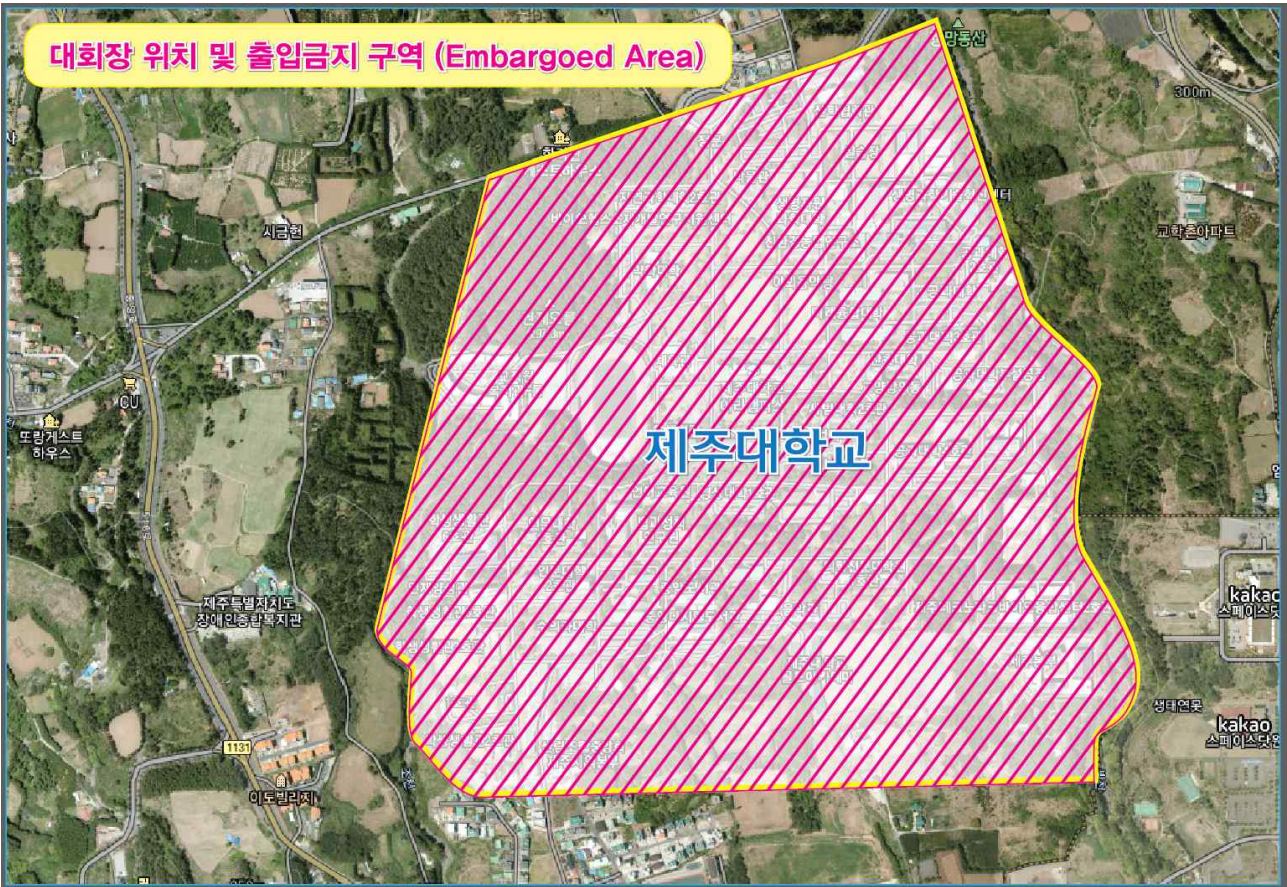

■ 참가자 주의사항

1. 대회당일 **확인 접수**는 08:30 부터 시작하며, 참가자는 접수처에서 본인의 배번을 수령 해야 한다.
2. **첫 출발**은 10:00 부터이며, 경기장에 늦게 도착한 경우라도 본인의 출발 시각은 수정되지 않으며, 반드시 진행 요원의 지시에 따라 출발해야 한다.
3. 경기용 지도는 출발과 동시에 지급되며, **출발 컨트롤을 운영**한다.
4. 자동(수동) 시스템으로 운영되며, 코스는 분명히 순서대로 돌아야 한다.
5. 참가자는 자신의 안전을 위하여 **절대로 무리한 행동을 하지 말아야 하며, 부상 등의 안전사고에 대한 책임은 본인에게 있다.**
6. **출입 금지구역**에는 들어가지 않으며, 인파가 많은 곳에서는 충돌 사고에 주의하고 피해 발생 시 본인이 책임을 져야 한다. 경작지 출입으로 피해가 발생 할 경우에도, 본인이 책임을 져야 한다.

7. 12:30부터 시상을 실시한다.(당일 대회장 상황에 따라 시간 변경될 수 있음)
 - 시상 : 전 클래스 3위까지 시상한다.
8. 12:30부터 컨트롤이 철수되므로, 경기자는 이 시각 이후에는 경기를 중단하고 본부로 돌아와야 한다.
9. 대회 장소는 취사가 절대로 허용되지 않는다.
10. 신청 마감 후 출발리스트, 집결지 약도, 경기장에 대한 정보를 제주연맹 다음 카페에 공지할 예정이며 개별 통보는 하지 않습니다.
(<http://cafe.daum.net/jejuKOF>)
11. 경기 시작 전 유도구역 이외의 경기장 내 출입을 금하며, 위반 시 부정행위로 간주하여 실격 처리한다.
12. 모든 참가자는 SI전자카드를 경기종료 후 도착지점에 반드시 반납 하여야 하며, 분실하거나 훼손된 경우에는 실비로 변상해야 함.
(SI전자카드 10만원, 나침반 4만원)

■ 기타 문의사항

- 문의사항은 제주특별자치도연맹 카페 및 아래 사무국으로 문의.
 - ▶ 다음카페 : <http://cafe.daum.net/JejuKOF>
 - ▶ e-mail : mmomo1111@hanmail.net
- 대 회 장 : 010-3691-6298
- 사 무 국 : 010-9660-4731



제10회 제주연맹 대회 참가 신청서

개인 클래스

순번	성명	클래스	생년월일	휴대폰	선수등록 번호	SI Card 번호	소속연맹	소속클럽
1								
2								
3								
4								
5								

단체부(가족팀, 단체팀) 클래스

순번	성명	클래스	생년월일	휴대폰	선수등록 번호	SI Card 번호	소속연맹	소속클럽
1								
2								
3								
4								
5								

본인의 생년월일 및 휴대폰 번호 등 개인정보는 대회운영에 한정하여
사용함에 동의하며 위와 같이 대회에 참가 신청합니다.

2023. . .

신청인(대표) _____ 인 (서명)

※입금계좌 : 농협 301-0129-9328-81 (대한오리엔티어링제주연맹)

* 참가비 입금 시 반드시 참가자 본인(팀은 팀 대표자) 성명으로 입금하여 주시기 바랍니다.

(사)대한오리엔티어링 제주특별자치도연맹 귀중

