

제14회 인천광역시연맹회장배 전국오리엔티어링대회

대 회 요 강

▣ 목 적

- 동호인들간의 친목과 화합을 도모하며 오리엔티어링 소개 및 저변확대
- 도심의 자연속에서의 생활체육으로 기초체력증진

▣ 개 요

◎ **대회명** : 제14회 인천광역시연맹회장배 전국오리엔티어링대회

◎ **일 시** : 2021년 12월 12일(일) 오전11:00~
(10:30 현장접수 완료, 개회식 미진행)

◎ **장 소** : 원적산공원(인천광역시 부평구)

◎ **주 최** : 인천광역시오리엔티어링연맹

◎ **주 관** : 인천광역시오리엔티어링연맹

◎ **경기종목** : Foot-Orienteering

◎ **경기방식** : 포인트(Point) 오리엔티어링

◎ **경기유형** : 스프린트(Sprint), 첫 출발 시각: 오전11:00

◎ **경기지도**: ISSprOM 2019 지도제작 규정에 의하여 제작.
(축척1:4,000, 등고선간격2.5m)

◎ **경기규칙** : IOF 및 KOF 대회규정에 의함.

◎ **컨트롤 위치설명** : IOF 기호 사용

◎ **편칭 시스템** : 국제공인 전자편칭시스템 Si 카드 사용

◎ 클래스(Class) 분류

개 인						단 체	
남 자 (M)			여 자 (W)			구 분	거 리
구 분	나 이	거 리	구 분	나 이	거 리		
M10	초등부 1~3학년	2.0km	W10	초등부 1~3학년	1.8km	초등	2.8km
M13	초등부 4~6학년	2.2km	W13	초등부 4~6학년	2.0km	가족	3.2km
M16	중학생	2.5km	W16	중학생	2.2km	기념품 제공	
M19	고등학생	2.8km	W19	고등학생	2.5km		
MU	대학생	3.0km	WU	대학생	2.7km		
MN	초보자 21세 이상	2.2km	WN	초보자 21세 이상	2.0km		
M20	일반 20세 이하	3.0km	W20	일반 20세 이하	2.7km		
M21	일반 21세 이상	3.5km	W21	일반 21세 이상	3.0km		
M30	30~39세	3.2km	W30	30~39세	2.8km		
M40	40~49세	3.0km	W40	40~49세	2.6km		
M50	50~59세	2.8km	W50	50~59세	2.4km		
M60	60세 이상 ~	2.6km	W60	60세 이상 ~	2.2km		
MJYE	유자격자 20세 이하	3.2km	WJYE	유자격자 20세 이하	2.8km	엘리트(주니어)	
M21E	유자격자 21세 이상	3.8km	W21E	유자격자 21세 이상	3.2km	엘리트	

※ 거리는 참고적인 분류이며 현장의 상황에 따라 변동이 있을 수 있음.
 ○ 나이는 21세 이상은 2021년 1월 1일 기준 만 연령으로 한다.
 20세 이하는 2021년 12월 31일 기준 만 연령으로 한다.
 ○ M21E, W21E, MJYE, WJYE 클래스는 2년 이내 전국대회규모 3회 이상 출전한 자로 한다.
 단, 외국인은 예외이다.
 ○ 단체는 팀명을 정하여 신청해야 한다.
 성별, 인원에 대한 이의 제기는 인정되지 않음.
 ○ 초등단체는 3인 기준이며, 남녀혼성으로 구성해도 된다.
 ○ 가족단체는 3인 이상 기준이며, 자녀(유,초,중) 1인 이상 구성해야 한다.
 ○ 각 클래스별 참가자가 5인(팀)이하인 경우 다른 클래스에 통합할 수 있다.

*대표선발전(성인대표, 청소년대표)

2022년도 국가대표 선발전을 겸함(M21E, W21E, MJYE, WJYE)

◎ 참가신청 및 참가비

1. 참가신청 및 마감일 : 2021. 11. 20.(토) ~ 12. 04.(토)

입금 완료자만 신청으로 함. 미입금자는 당일 접수로 이관 처리.

마감 후 참가 희망자와 당일 참가접수는 입상과 순위에서 제외 됨.

2. 참가비 (참가자 기념품 증정)

구 분		참가비	해당 클래스
개 인	초,중,고	5,000원	M10, W10, M13, W13, M16, W16, M19, W19
	대학부	10,000원	MU, WU
	일 반	20,000원	MN, WN, M20, W20, M21, W21, M30, W30, M40, W40, M50, W50, M60, W60
	엘리트	15,000원	MJYE, WJYE
30,000원		M21E, W21E	
단 체	청소년	10,000원/팀	초등단체
	가 족	20,000원/팀	가족 팀
	다문화가족	면제	가족 팀
	한부모가족	면제	가족 팀

*참가비는 어떠한 경우라도 반환되지 않습니다.

3. 온라인 구좌번호

신한은행 100-032-032465 (인천광역시오리엔티어링연맹)

4. 신청 시 유의 사항

가. 시니어 엘리트는 M21E(남자), W21E(여자)에 신청 한다.

주니어 엘리트는 MJYE(남자), WJYE(여자)에 신청 한다.

나. 필수 기재 사항은 빠짐없이 기록해야 한다(신청서: *표시).

*성명, 종목(클래스), 생년월일, 연락처,

전자카드 대여 여부(보유자는 번호 기입)

5. 신청방법과 신청접수 조건

○ 신청서 양식(첨부)에 작성하여 신청,

또는 타 명의 또는 입금 확인이 필요시 E-Mail 또는 팩스 전송

E-mail: icol@hanmail.net 팩스: 0505-180-1595

◎ 유의사항

- 가. 참가 신청은 자신의 성별, 연령, 경험에 맞게 해야 한다.
- 나. 참가신청자는 당일 오전10시30분까지 대회장 접수처에 접수해야 한다.
(코로나19 자가문진표 제출)
- 다. 전자장비는 SI전자기록시스템을 사용한다.
지급된 전자카드(SI card)는 다른 경기자와 바뀌지 않도록 주의한다.
(만약 바뀌어 경기를 하게 되면 대리 경기자로 처리되어 대상자 모두를 '실격'으로 처리 함.)
- 라. 경기 중 순번을 착오로 편칭(미스 편칭)했다고 생각되면 그 잘못된 컨트롤의 편칭 이전(바로 앞 번호)의 컨트롤부터 다시 컨트롤 순번 대로 편칭하게 되면 문제가 없음.
- 마. 출발은 당일 오전11:00분부터 이며 소요시간은 지정한 시각(최종 출발리스트 기준)부터 계산되며, 지연 출발자는 반드시 진행 요원의 지시에 따라 출발한다.
- 바. **지급된 대여 전자카드(SI card)** 분실(파손 포함)시 실비(10만원 상당) 또는 현품 등으로 변상하여야 하므로 모든 선수 여러분의 각별한 주의가 요망된다.
- 사. 참가자는 자신의 건강을 위하여 절대로 무리한 행동을 하지 않으며 부상 등의 책임은 경기자 본인에게 있다.
- 아. 경기장내 농작물(시설물)등의 훼손에 주의를 해야 하며 혹시 피해를 주었다면 본인이 책임을 져야 한다.(변상, 법적 문제 등)
- 자. 불참한 신청자의 지급된 **전자카드(SI card)**는 필히 반납하여야 한다.
(인솔자, 대표)
- 차. 선수는 부득이 경기를 포기할 경우라도 전자카드(SI card)는 필히 본부 또는 도착점에 제출해야 한다.
- 카. 쓰레기는 지정된 곳에 모아야 하며, 화기사용은 금지한다.
- 타. 컨트롤 철수는 당일 14시00분부터 실시되며 이후에 선수는 경기를 중단하고 본부(골인점)로 돌아와야 한다.
- 파. 참가자간 대면 접촉 자제.
출발장소 및 경기중 마스크 필수 착용.
손소독제 수시 소독.
- 하. **유도선: 출발지점, 도착지점에 표시**

○ 신발 및 의복

- 신발 및 의복은 특별한 제한은 없으나, 스프린트 경기는 공원에서 행해지므로 **금속 핀이 박힌 신발을 신어서는 안 된다.**

○ 판정 불만에 대한 이의 제기

- 판정에 대한 불만 제기나 이의 신청을 하고자 하는 참가자는 규정에 따라 주최자 또는 배심원에게 문서로 전달해야 한다.
- 모든 불만이나 이의는 공식 결과가 나온 후 15분 이내에 해야 한다.

◎ 행사일정

일 자	시 간	행 사 내 용	비 고
9월12일 (일)	~ 10:30	현장접수 및 배번호 배포	COVID-19 방역지침
	10:30 ~ 11:00	경기준비(개회식 미진행)	
	11:00 ~ 14:00	출발 및 경기진행	
	14:00 ~ 14:30	기록 확인(시상식 개별)	
	14:30 ~ 16:00	컨트롤 철수 및 정리	
	16:00 ~	폐회 및 주변청소	

*상기 일정은 현장 상황에 따라 변경 될 수 있습니다.

◎ 판정 및 시상

- 가. SI카드기록과 현장 심판관의 채증자료를 감안하여 판정한다.
- 나. 폐회식 및 시상식은 진행하지 않는다.
- 다. 입상자에게는 상장 및 시상품을 수여한다.
- 라. M21E(남자), W21E(여자) 우승자를 대회 우승자로 한다.

◎ 참가자 안전대책

- 가. 경기 중의 안전사고에 대비하여 참가자에 대한 안전보험 가입.
- 나. 대회장 내에 구급차 및 의료진을 배치.
- 다. 긴급 연락처를 경기용 지도에 명기.
- 라. 운영요원의 사전 안전 교육.
- 마. 현장 패트롤 5명(경기 코스 구역별 안전관리 담당).
- 바. 도착 관리 1명(도착지점 안전관리 담당).

◎ 코로나19 방역 대책

○ 코로나19 생활방역지침 시설방역 및 개인방역 철저

- 운영시설 수시 환기 및 출입구 분산
- 개/폐회식, 시상식 등 집합 행사 미진행

○ 비대면 운영방침

- 참가자간 대면접촉 자제
- 참가자 명부 작성

○ 자가진단 및 발열체크

- 참가자 **자가문진표(인적사항 포함)** 작성 및 제출
- 비접촉 체온측정 발열체크 기록
- 손소독제 수시 사용 및 흐르는 물에 손 씻기

○ 행사장 내 “생활속 거리두기” 유지

- 마스크 필수 착용
- 이용자별 이격거리 2m(최소 1m)이상 확보
- 행사장 운영시설 환기 및 출입구 분산

○ 방역물품 비치

- 비접촉체온계
- 손소독제
- 응급약품

○ 코로나19 대응 방안

- 코로나19 관련 유관기관(보건소, 경찰서, 소방서, 의료기관 등) 비상연락 체계유지 및 상황 발생 시 즉시 대응하기
- 유증상자 발생 시 즉시 관할 보건소 신고 및 격리 공간에서 대기하기
- 유증상자가 확진자로 판별 시 즉시 관할 보건소에 신고하고, 시설 일시폐쇄, 격리, 소독 등 필요한 방역조치 시행
- 행사장에 참여 했던 관중, 선수, 운영요원 및 관리자 전체 증명서(확인서) 제출

*** 백신접종완료 2주 경과 증명서**

*** 코로나19 검사(PCR검사) 48시간 내 음성확인서**

◎ 출입금지 구역(Embargoed Area)

출입금지 테레인에 접근할 필요가 있는 경우는 주최자로부터 허가를 득해야 한다.

- 주의: 본 대회 참가를 신청했거나 하고자 하는 관련자 모두는 **원적산공원**에 출입(답사, 오해를 줄 수 있는 교육이나 행사 등)을 금지한다.
- 조치: 규정 위반 출입자는 신청 취소 및 이번 대회 출전을 제한할 수 있다.
- 기간: 대회 공고일로부터 2021년 12월 12일 까지.

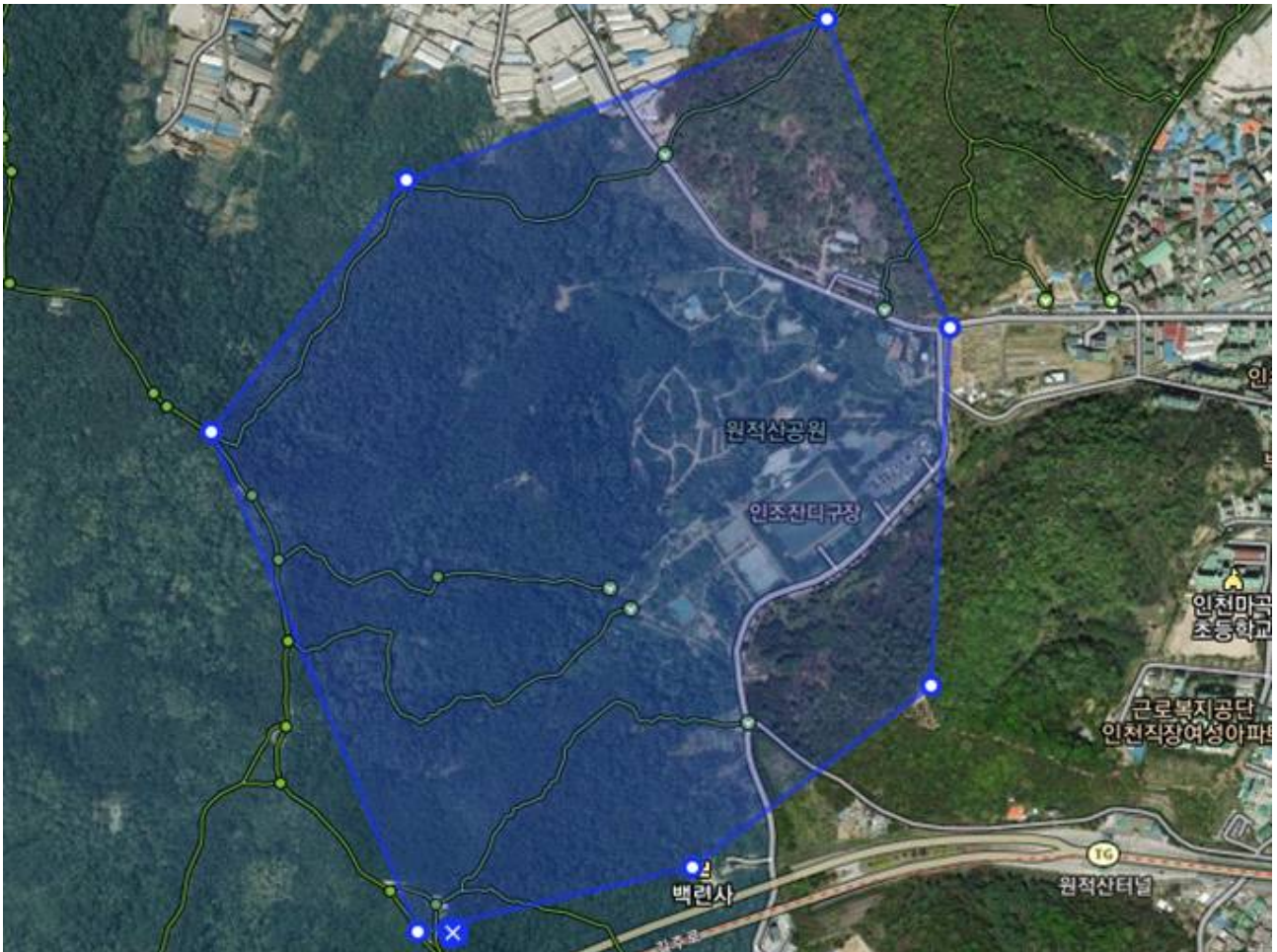

○ 테레인 정보

인천 부평구에 소재한 원적산공원은 청천동에서 원적산으로 올라가는 길목에 조성된 체육공원. 청천공단으로 올라가는 길목과 세월천로 137번길이 둘러싸고 원적산 등산로와도 이어져 있어 가볍게 등산하기도 좋다. 노랗게 물든 원적산 은행나무 숲에서 차박차박 밟히는 단풍잎 소리와 함께 가을 감성을 즐기기에 제격이며, 한적하고 여유로운 시간을 보내기에 좋은 공원이다. 잔디 축구장과 농구 및 테니스와 배드민턴 코트가 있으며 어린이들이 놀 수 있는 놀이터도 있다.

아나지고개 방향 평천로 인근에 위치한 인천나비공원은 초등학생, 유치원생의 소풍장소로 자주 이용되고 있는 조그마한 생태공원으로 꽃이 별로 없을 때는 입구 쪽의 토끼 사육장이 어린이들에게 큰 인기를 끌고 있다.

원적산터널은 인천광역시 서구와 부평구를 잇는 터널로써 2001년 1월에 착공하여 2004년 7월에 '천마 터널'이라는 이름으로 개통하였다가 2009년에 터널이 관통하는 산의 이름을 따서 원적산 터널로 이름을 바꾸었다. 길이는 2,269미터이다.

지하철 7호선이 부평구청역까지 노선이 건설되어 있었는데 여기에서 서쪽으로 확장하여 인천 2호선 석남역을 종착역으로 하는 연장 공사를 진행하여 2021년 5월 22일에 개통하였다. 산곡역과 석남역 사이에 원적산이 있으며 원적산 터널을 따라 지하철이 통과한다.

- 트인 지역에서는 달리기가 편한 지형으로서, 빠른 스피드와 관중이 많은 장소에서는 고도의 집중이 필요하다.

- 원적산공원 내에 둘레길 주의요망.



○ 교통

- 대회 주최측은 오리엔티어링 참가자를 위한 별도의 교통편은 제공하지 않는다.
- (방법) 지하철 7호선 산곡역 5번 출구에서 약1km.

버스노선(간선) : 143, 43-1, 47, 112 - 원적산터널 하차

접 수 처 : 원적산공원 야외무대 (인천광역시 부평구 산곡동)

◎ 기타 문의

인천광역시오리엔티어링연맹 사무국

전 화 : (032)255-0633

팩 스 : (0505)180-1595

휴대폰 : 010-3713-2935(회장)

010-9072-7879(사무국장)

* 대회참가신청서는 첨부양식을 이용 바랍니다.

행사장 위치

